

(C) Vorhaben und Erschließungsplan  
**Mehrfamilienwohnhaus am Anger**  
BAYR GLATT GUIMARAES ARCHITEKTEN

Sofern das gesamte Erscheinungsbild unverändert bleibt, sind geringfügige Abweichungen vom Vorhaben- und Erschließungsplan (wie z.B. -jedoch nicht abschließend- Farbgestaltung der Gebäude, Materialwahl der Außenfassade, Position und Größe der Fenster und Türöffnungen, Grundrissaufteilung etc.) zulässig, wenn die Festsetzungen des vorhabenbezogenen Bebauungsplans eingehalten werden.

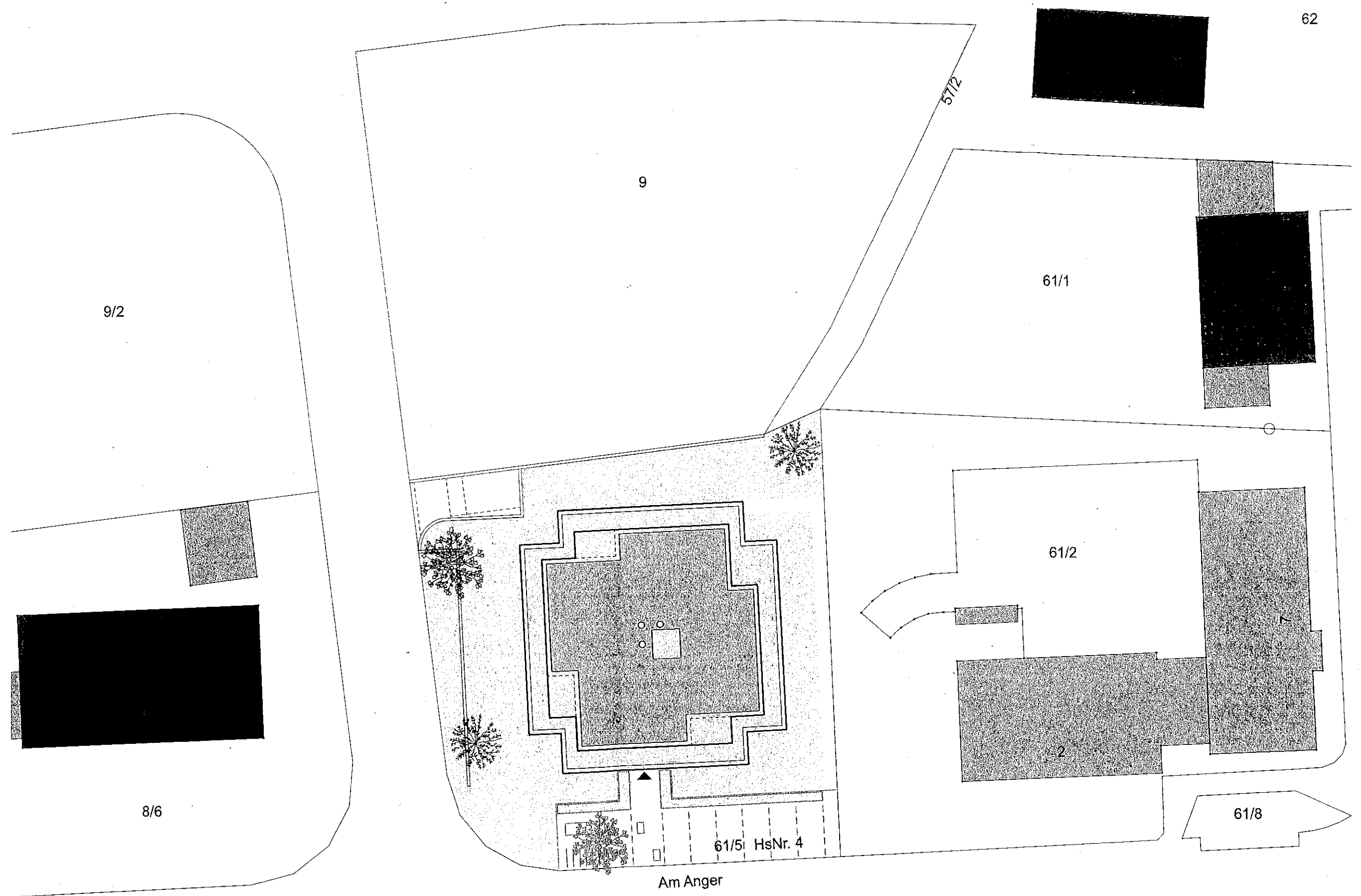

62

9

9/2

61/1

61/2

8/6

61/5 HsNr. 4

61/8

Am Anger

Lageplan

Bauvorhaben  
 Neubau Mehrfamilienhaus mit Tiefgarage  
 Flurstück 61/5  
 Am Anger 4  
 85235 Odelzhausen

Bauherr und Grundstückseigentümer  
 KU Bau Odelzhausen  
 Schulstraße 14  
 85235 Odelzhausen

Architekt  
 BAYR GLÄTT GUIMARAES  
 Architekten PariG mbB  
 Beim Schnarrbrunnen 4  
 86150 Augsburg

Planersteller  
 MB

Maßstab  
 1:350

Datum  
 10.02.2022

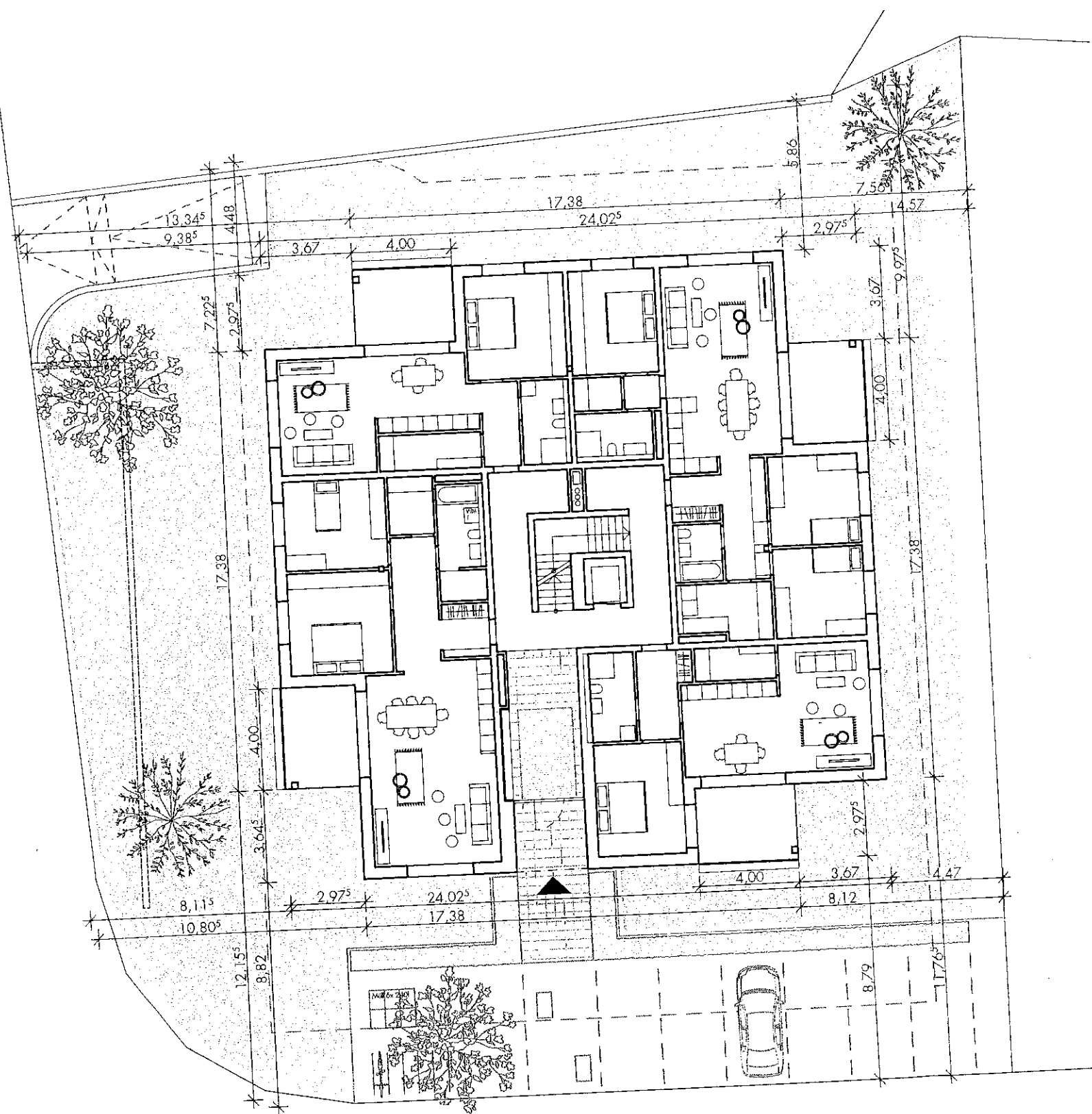

Erdgeschoss

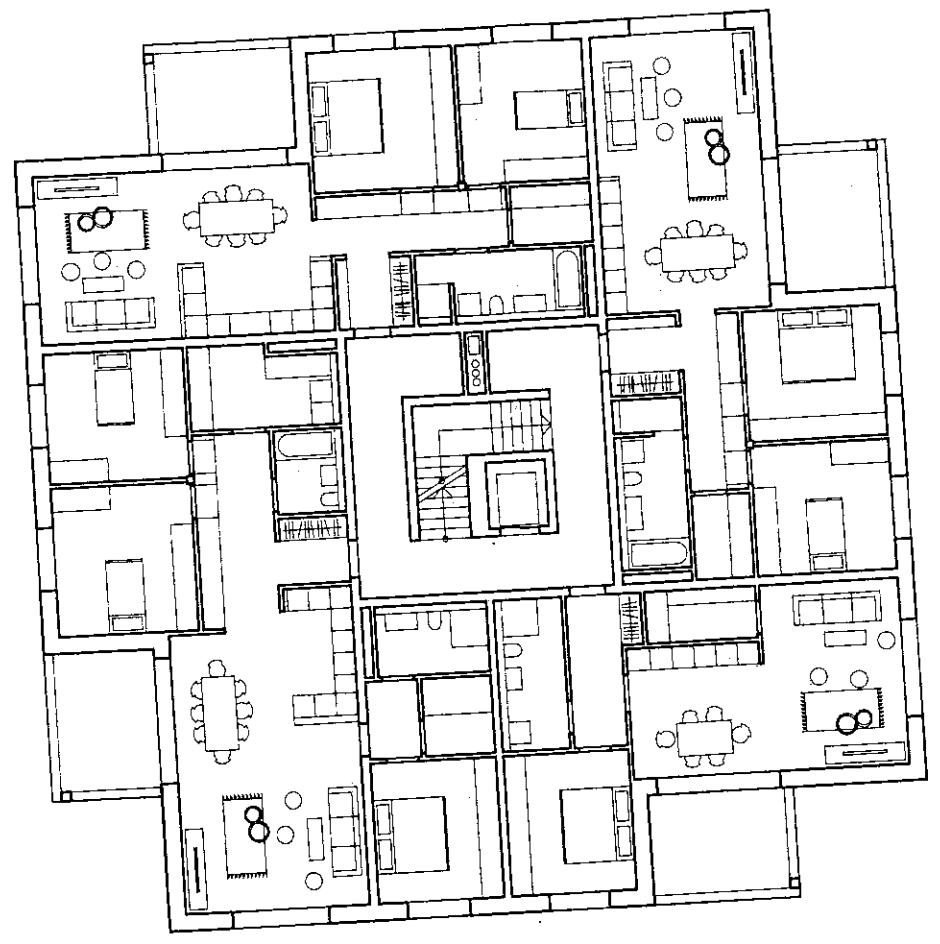

1.Obergeschoss

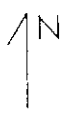

Bauvorhaben  
 Neubau Mehrfamilienhaus mit Tiefgarage  
 Flurstück 61/5  
 Am Anger 4  
 85235 Odelzhausen

Bauherr und Grundstückseigentümer  
 KU Bau Odelzhausen  
 Schulstraße 14  
 85235 Odelzhausen

Architekt  
 BAYR GLATT GUIMARAES  
 Architekten PartG mbB  
 Beim Schnarrbrunnen 4  
 86150 Augsburg

Planersteller  
 MB

Maßstab  
 1:200

Datum  
 10.02.2022

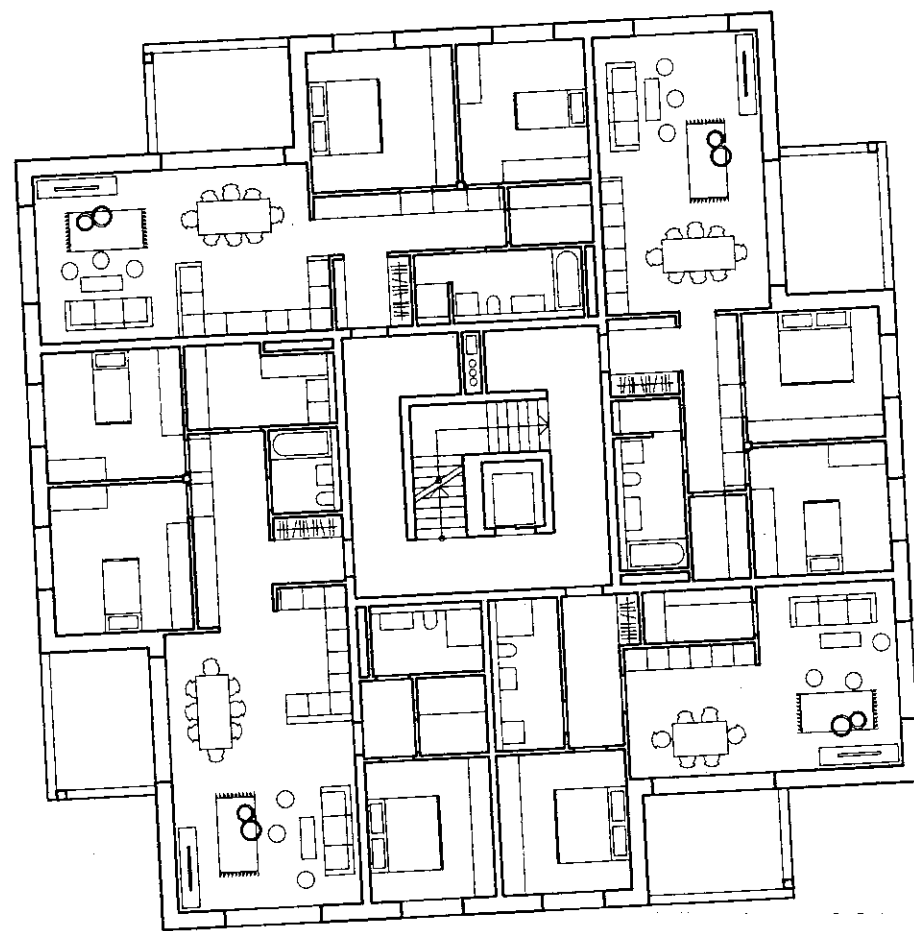

2.Obergeschoss

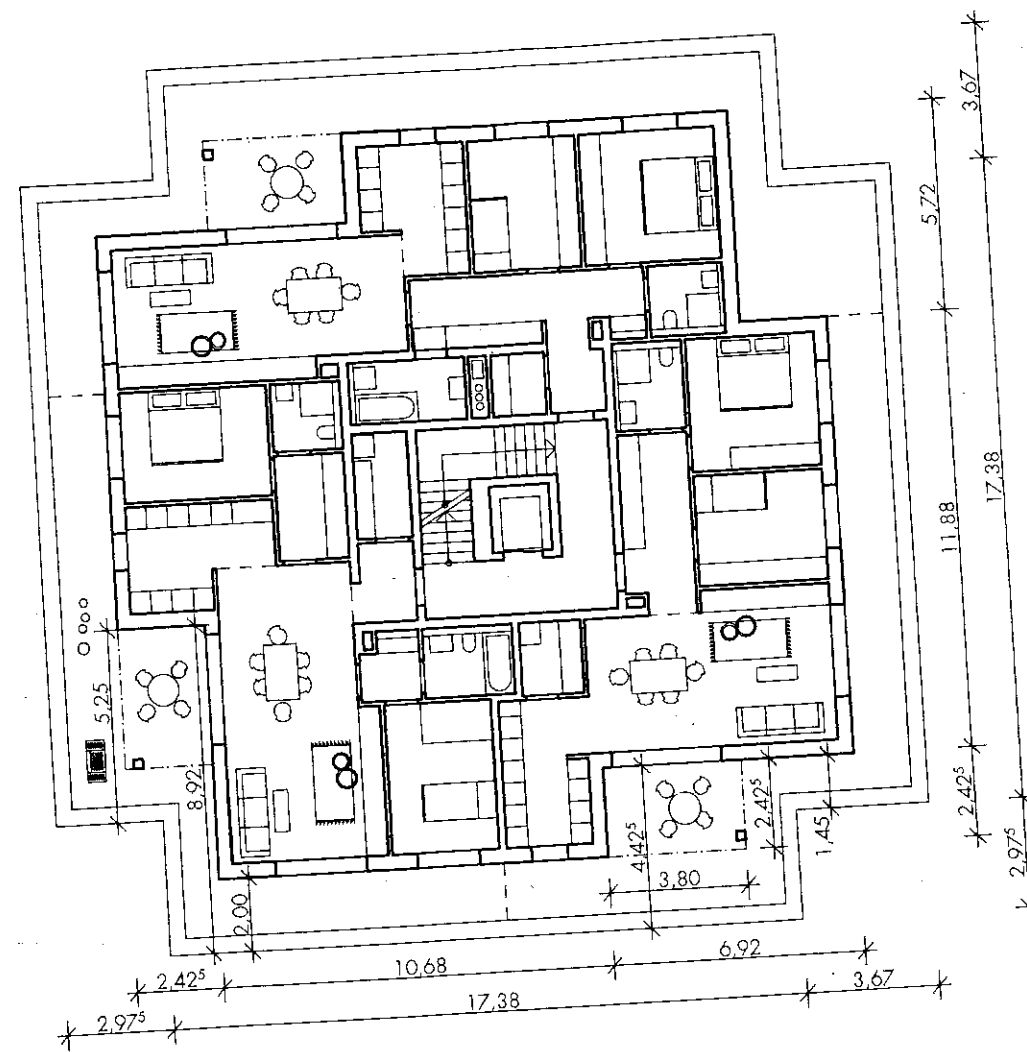

3.Obergeschoss



**Bauvorhaben**  
 Neubau Mehrfamilienhaus mit Tiefgarage  
 Flurstück 61/5  
 Am Anger 4  
 85235 Odelzhausen

**Bauherr und Grundstückseigentümer**  
 KÜ Bau Odelzhausen  
 Schulstraße 14  
 85235 Odelzhausen

**Architekt**  
 BAYR GLATT GUIMARAES  
 Architekten PartG mbB  
 Beim Schnarrbrunnen 4  
 86150 Augsburg

**Planersteller**  
 MB

**Maßstab**  
 1:200

**Datum**  
 10.02.2022

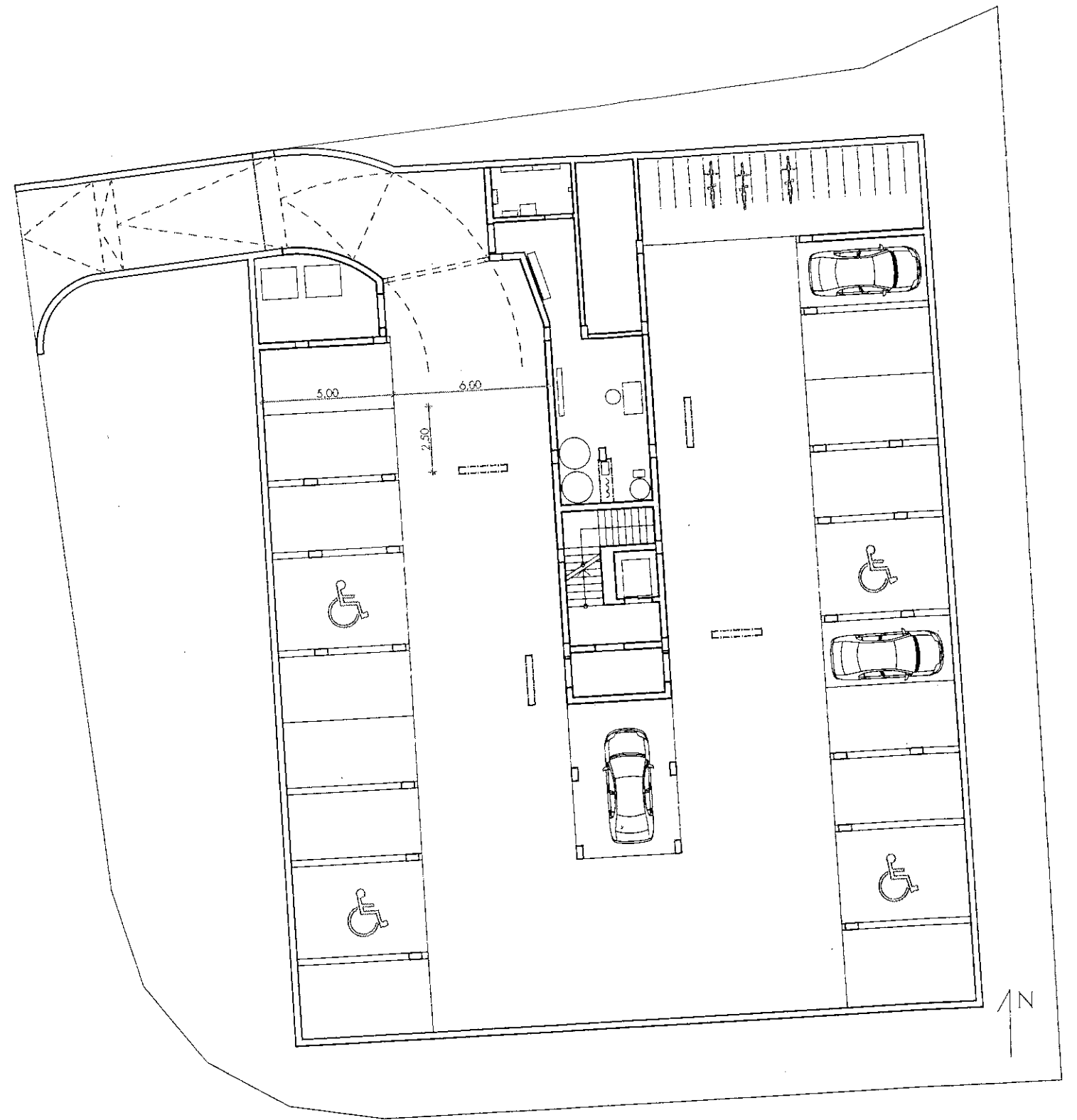

Untergeschoss

Bauvorhaben  
 Neubau Mehrfamilienhaus mit Tiefgarage  
 Flurstück 61/5  
 Am Anger 4  
 85235 Odelzhausen

Bauherr und Grundstückseigentümer  
 KU Bau Odelzhausen  
 Schulstraße 14  
 85235 Odelzhausen

Architekt  
 BAYR GLATT GUMARAES  
 Architekten PartG mbB  
 Beim Schnarrbrunnen 4  
 86150 Augsburg

Planersteller  
 MB

Maßstab  
 1:200

Datum  
 10.02.2022



Ansicht Süd

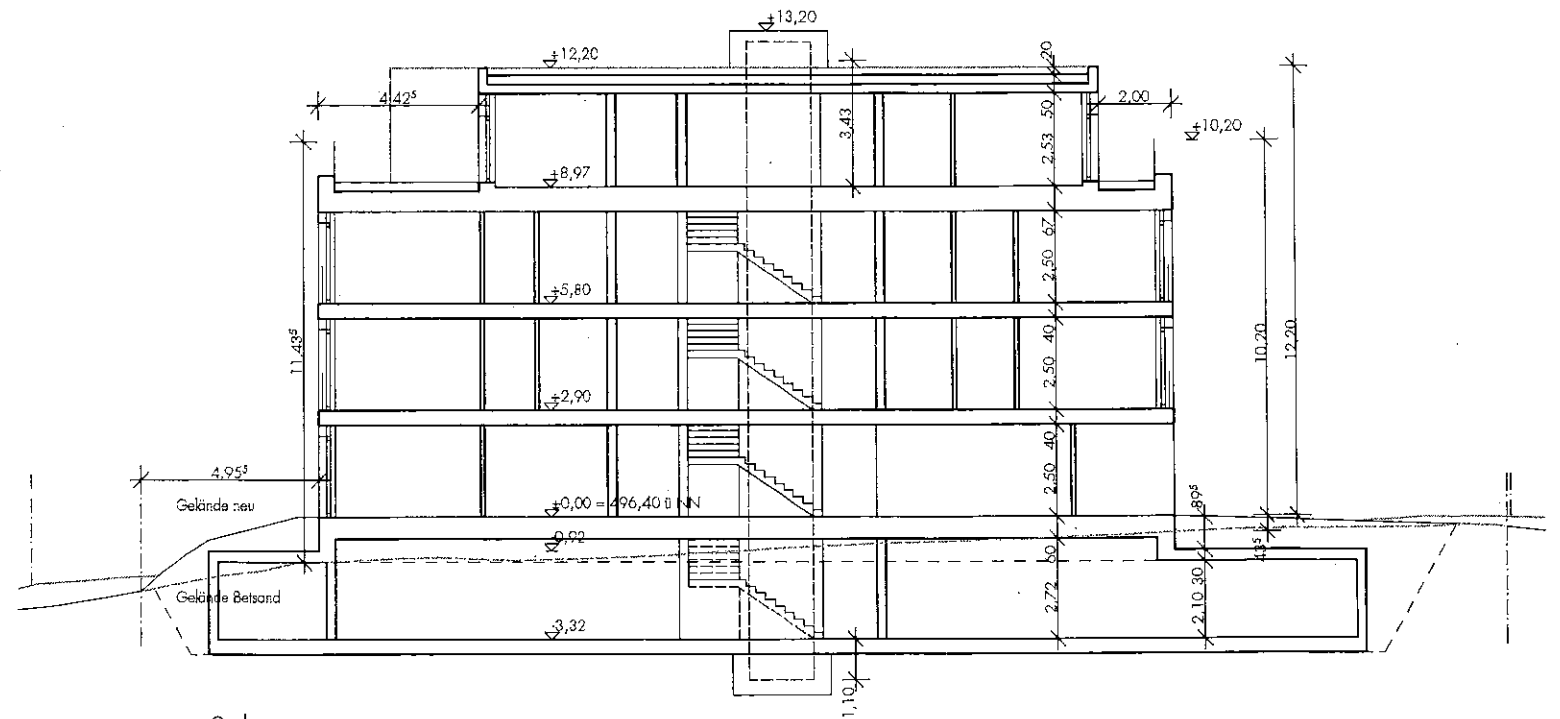

Schnitt

Bauvorhaben  
Neubau Mehrfamilienhaus mit Tiefgarage  
Flurstück 61/5  
Am Anger 4  
85235 Odelzhausen

Bauherr und Grundstückseigentümer  
KU Bau Odelzhausen  
Schulstraße 14  
85235 Odelzhausen

Architekt  
BAYR GLATT GUIMARAES  
Architekten PartG mbB  
Beim Schnarrbrunnen 4  
86150 Augsburg

Planersteller  
MB

Maßstab  
1:200

Datum  
10.02.2022

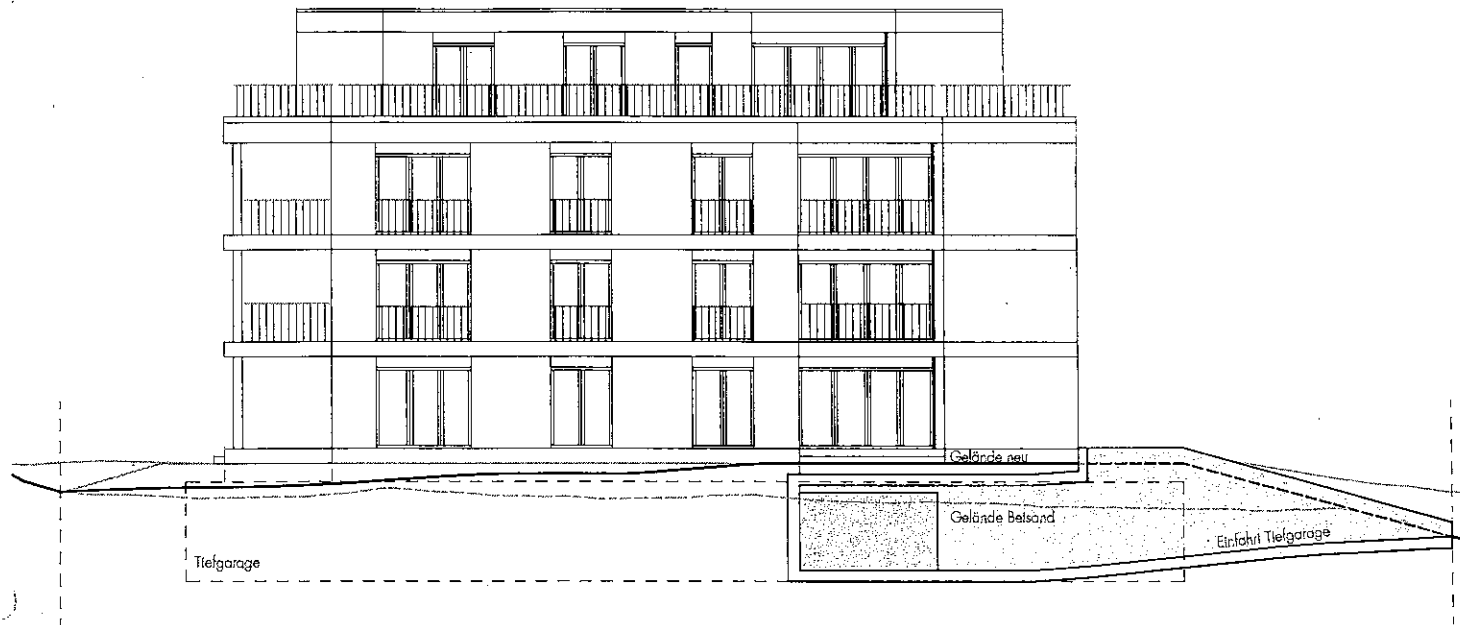

Ansicht Nord

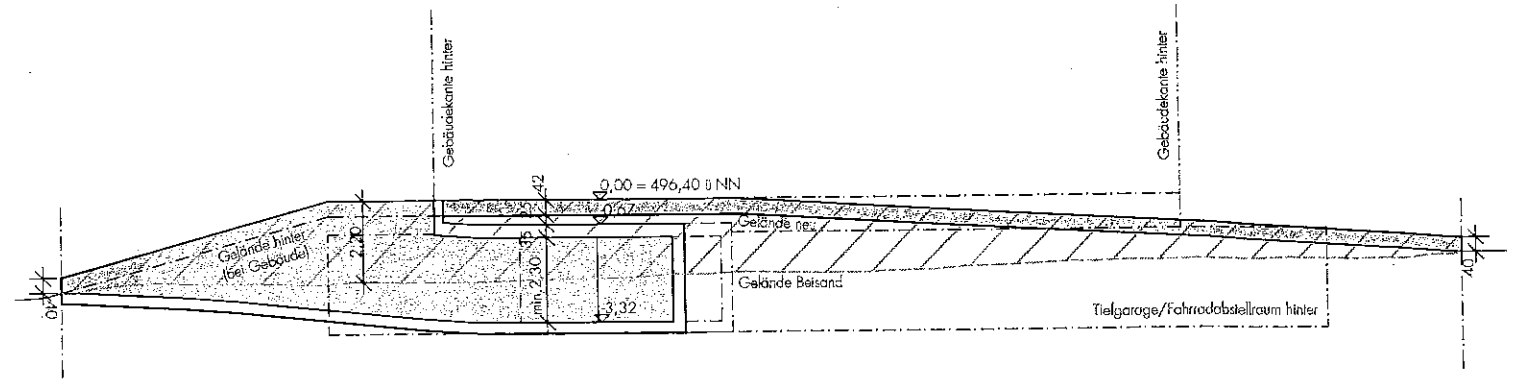

Ansicht Stützwand zu Nachbargrundstück

Bauvorhaben  
 Neubau Mehrfamilienhaus mit Tiefgarage  
 Flurstück 61/5  
 Am Anger 4  
 85235 Odelzhausen

Bauherr und Grundstückseigentümer  
 KU Bau Odelzhausen  
 Schulstraße 14  
 85235 Odelzhausen

Architekt  
 BAYR GLATT GUIMARAES  
 Architekten PartG mbB  
 Beim Schnarrbrunnen 4  
 86150 Augsburg

Planersteller  
 MB

Maßstab  
 1:200

Datum  
 10.02.2022



Tiefgarage

Ansicht Ost



Einfahrt Tiefgarage

Gelände neu  
Gelände Bestand  
par. Gebäudekante  
Gelände Bestand  
bei Grundstücksgrenze

Tiefgarage

Ansicht West

Bauvorhaben  
Neubau Mehrfamilienhaus mit Tiefgarage  
Flurstück 61/5  
Am Anger 4  
85235 Odelzhausen

Bauherr und Grundstückseigentümer  
KU Bau Odelzhausen  
Schulstraße 14  
85235 Odelzhausen

Architekt  
BAYR GLATT GUIMARAES  
Architekten PartG mbB  
Beim Schnarrbrunnen 4  
86150 Augsburg

Planersteller  
MB

Maßstab  
1:200

Datum  
10.02.2022